Dalpens

Imp. Roses - San Quirico

Dalpens

Dalpens

FESTA MAJOR

ALPENS

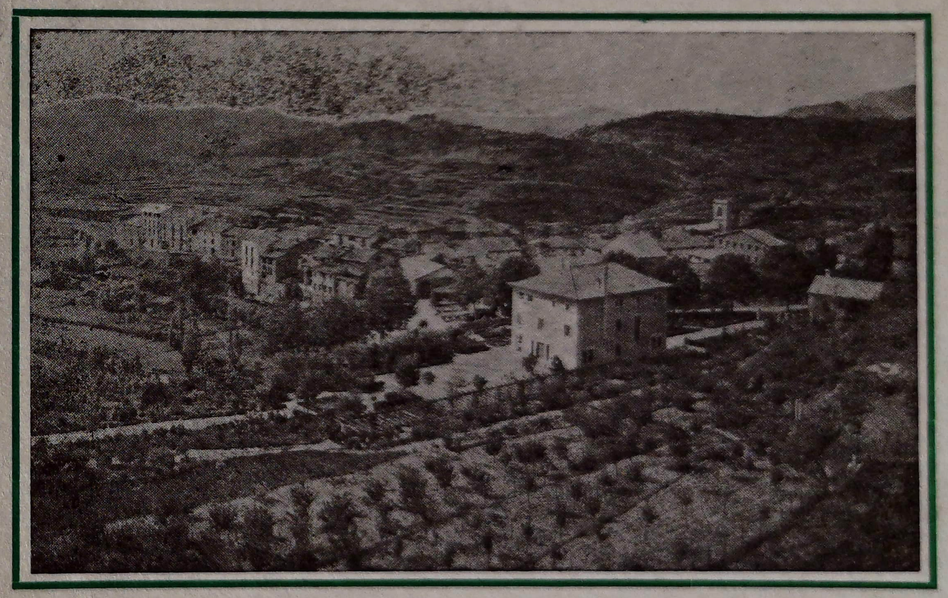

DIES 27 i 28 DE SETEMBRE DE 1969

●

COBLA - ORQUESTRA

PLANAS DE MARTORELL

PROGRAMA D'ACTES

Dissabte dia 27

Matí a les onze

Serenates

A la 1 al Cafè Casino

Concert aperitiu

A les 4 tarda a la Plaça Major es ballarà la típica

Dansa Alpensina

A les 6

Sessió de ballables

A les 11

Ball de nit

Diumenge dia 28

A la 1 tarda a la Plaça Major i a les 4 a la Placeta

Sardanes

DALPENS

A les 6

Gran Ball

Nit a les 10'30

La Companyia de Comèdies Catalanes "SANTIAGO RUSIÑOL" presentarà l'èxit d'aquest estiu en el Teatre Romea de Barcelona

L'ADELA HA PERDUT EL DO

per PERE VAN-LEYVA

M.ª dels Angels Brillas, Francesc Roura, M. del Carme Bigorra, Josep Solans, Cari Casanovas, Joan Segui Xavier Tor i la col.laboració especial de **NURIA GILI** en el paper d'ADELA. Amb set cançons melòdiques inoblidables.

Seguidament

Ball de nit

Drets reservats.

LA COMISSIO